Cas clinique. Classe I.

Editions CdP. Complément au livre Moinard C.
"Traitement mixte", CDP, 2014, coll Guide Clinique.
Tous droits réservés.

Détail du traitement :

- Bielle de Herbst sur disjoncteur (6 mois)
- Butée rétro bit (7 mois), lip bumper maxillaire et mandibulaire avec ELN (8 mois)
- Système multi attaches + ELN (19 mois)
- ELN de contention + surveillance des 8 (15 mois)

Editions CdP. Complément au livre Moinard C.
"Traitement mixte", CDP, 2014, coll Guide Clinique.
Tous droits réservés.

Editions CdP. Complément au livre Moinard C. "Traitement mixte", CDP, 2014, coll Guide Clinique. Tous droits réservés.

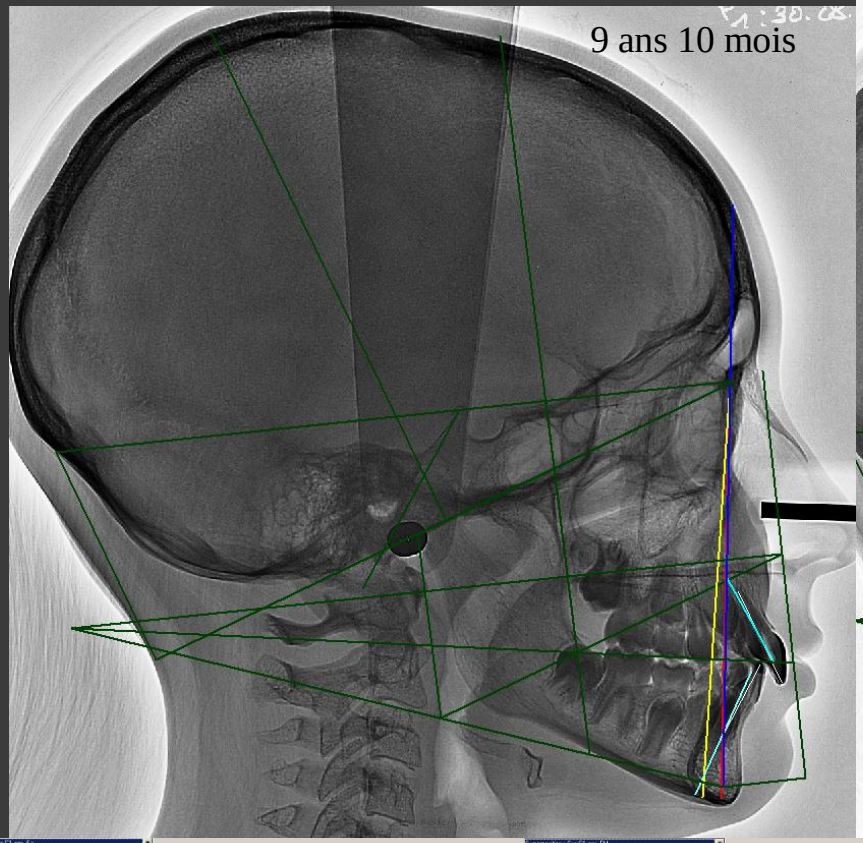

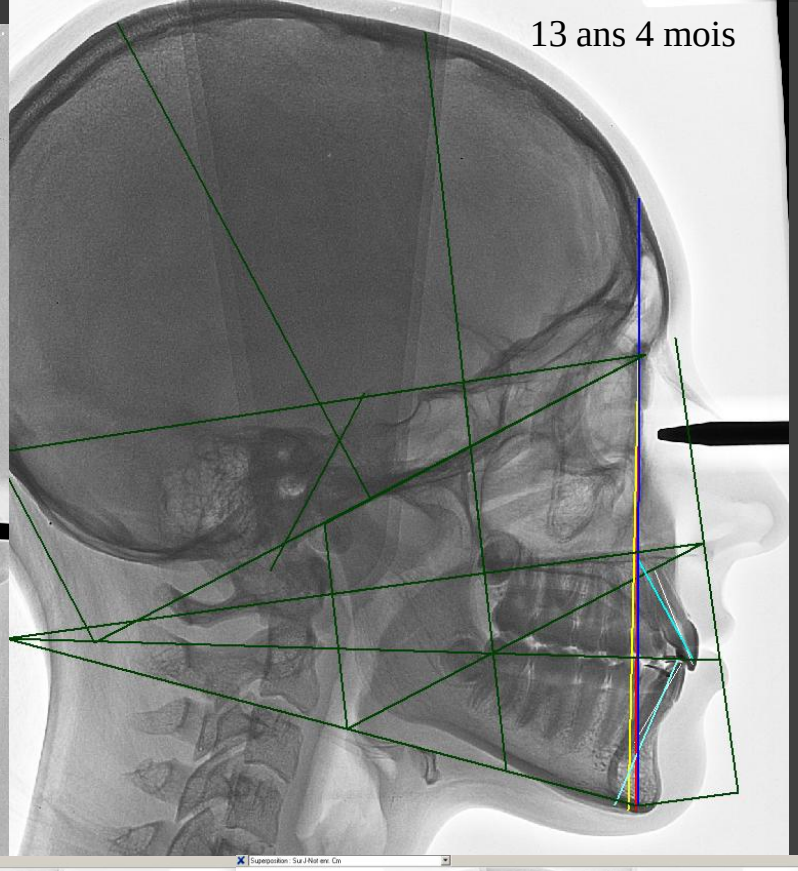

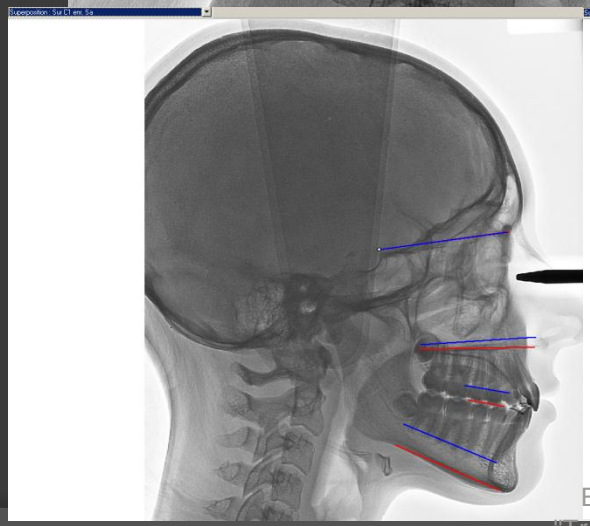

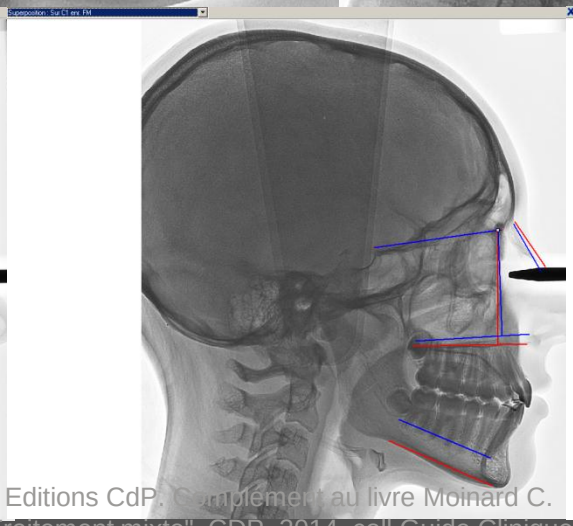

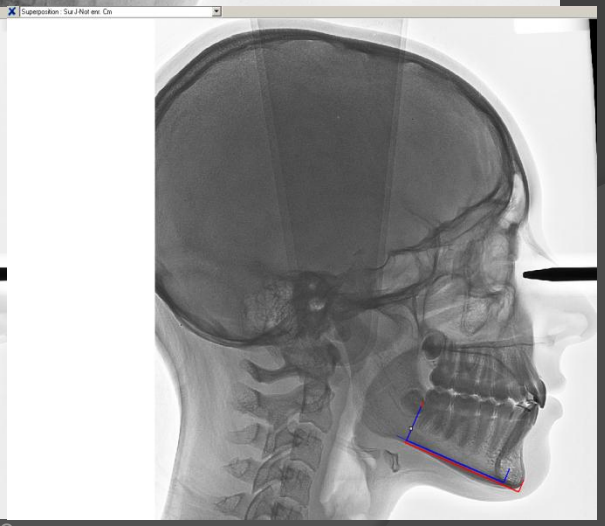

Editions CdP. Complément au livre Moinard C.
"Traitement mixte", CDP, 2014, coll Guide Clinique.
Tous droits réservés.

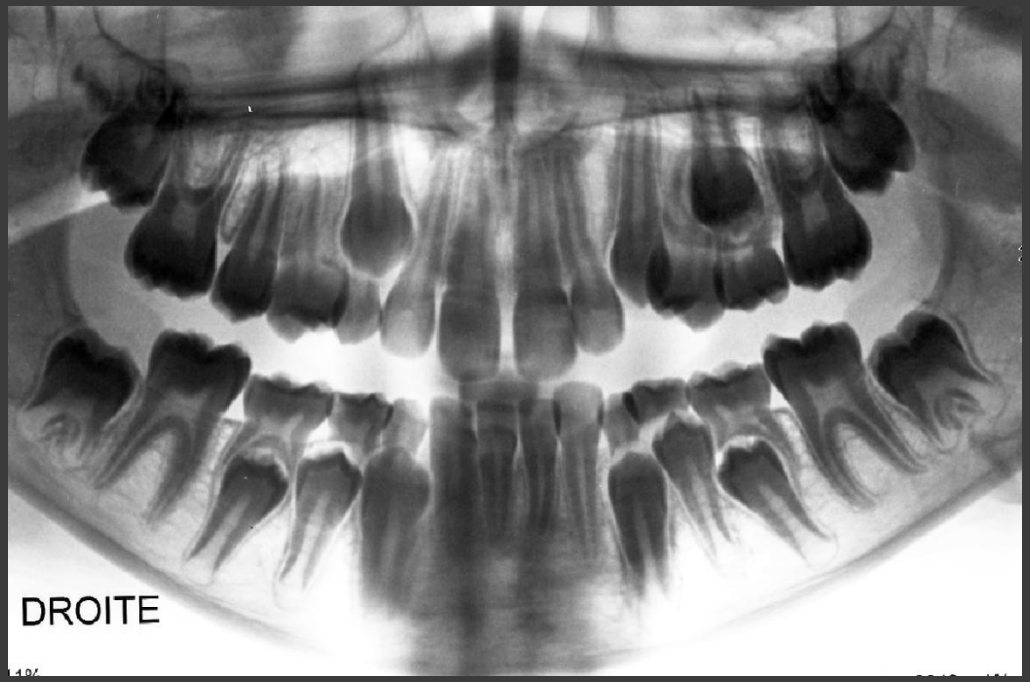

9 ans 10 mois

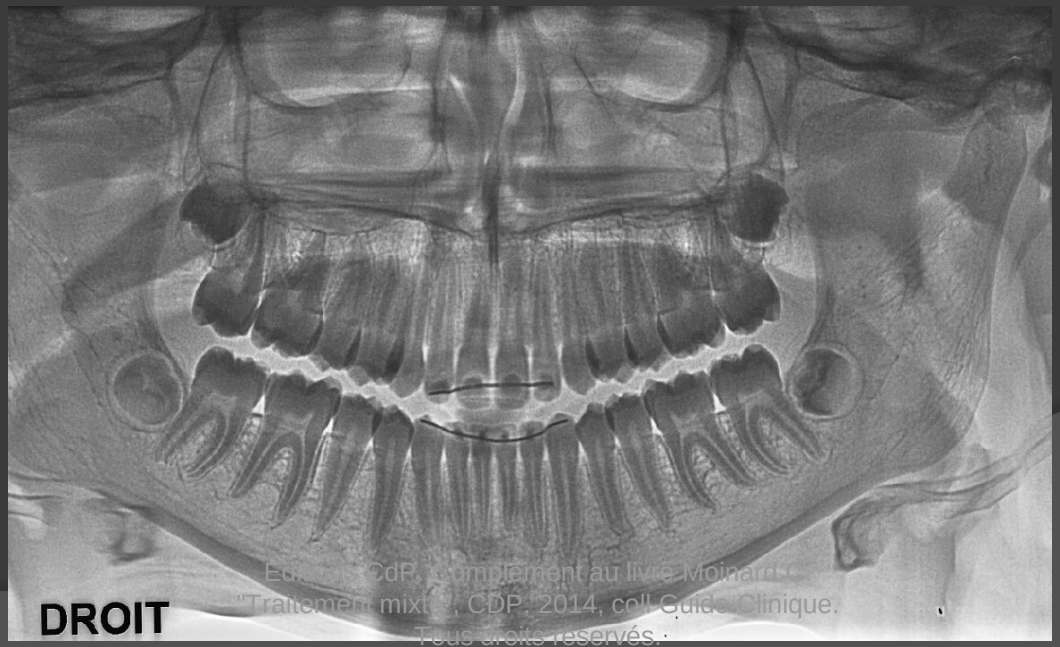

13 ans 4 mois

Ed. CdP, Complément au livre Moinard C. "Traitement mixte", CDP, 2014, coll Guide Clinique.
Tous droits réservés.

Editions CdP. Complément au livre Moinard C.
"Traitement mixte", CDP, 2014, coll Guide Clinique.
Tous droits réservés.